FIRELITE PLUS® PHOTO BOOK

ファイアライトプラス® 事例集

Neg 日本電気硝子

人が集う
行き交う
はたらく

そんな場にふさわしいガラスがある
ファイアライトプラス®

ファイアライトプラス®は、特定防火設備として唯一の「耐熱合わせガラス」。
強化ガラスにみられる自然破損の心配がなく、万が一、割れても破片の飛散や落下、脱落がほとんどありません。
優れた安全性が高く評価され、数多くの教育施設や公共施設、交通施設などで幅広く活躍しています。

3 商業施設
5 交通施設
7 医療施設
8 公共施設
12 教育施設
18 バリエーション

表紙 **旭市本庁舎**（千葉）
設計 ／ 横河建築設計事務所
施工 ／ 奥村・阿部JV
撮影 ／ 大丸剛史

P1 **バスタ新宿** ／ 新宿南口交通ターミナル（東京）
設計 ／ 東日本旅客鉄道、JR東日本建築設計、JR東日本コンサルタンツ
施工 ／ 大林・鉄建・大成・フジタJV（新宿交通結節点整備事業・文化交流施設等）
撮影 ／ 杉本俊介

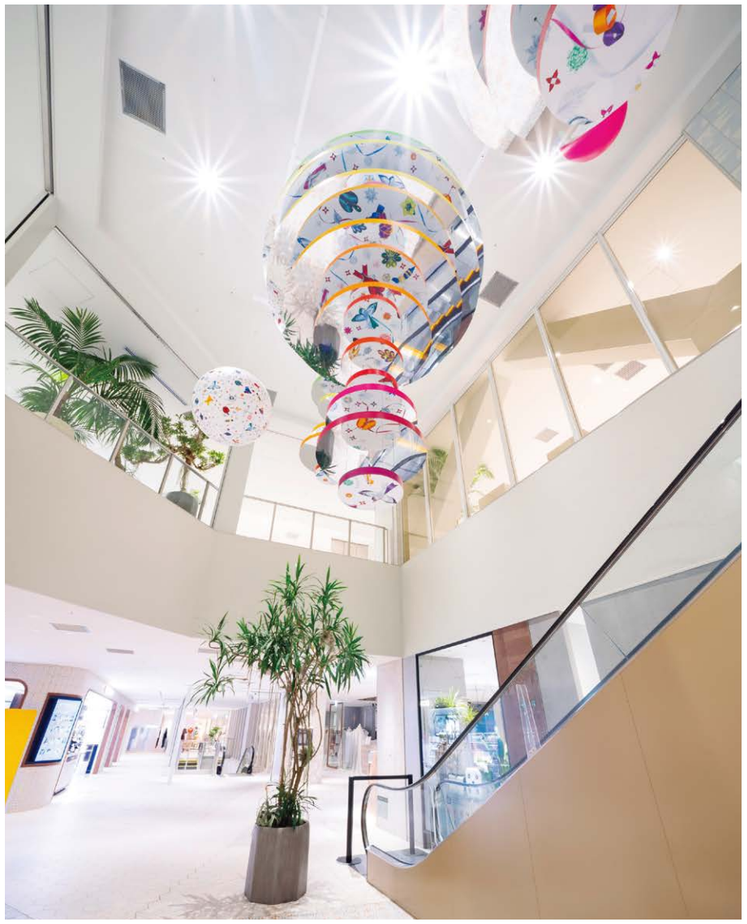

NEWoMan 横浜（神奈川）
設計 ／ 乃村工藝社
施工 ／ 竹中工務店
撮影 ／ 大丸剛史

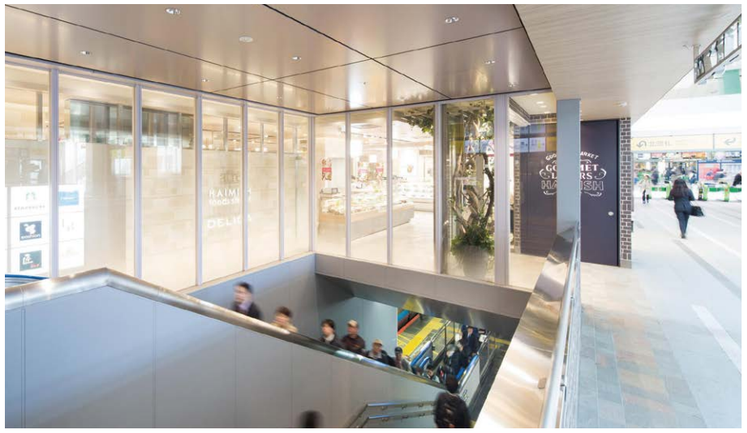

JR川崎駅（神奈川）
設計 ／ JR東日本建築設計
施工 ／ 大成建設
撮影 ／ 大丸剛史

ダイワロイネットホテル 郡山駅前（福島）
設計･施工 ／ 大和ハウス工業 福島支店
撮影 ／ 大丸剛史

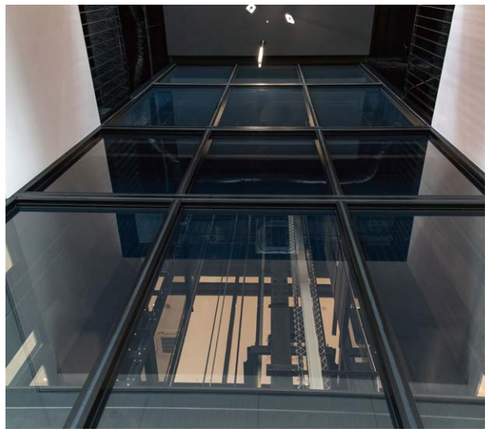

株式会社モトーレン神戸 ハーバー神戸支店（兵庫）
設計 ／ 東西建築サービス
施工 ／ 日本建設
撮影 ／ 小河英明

都営地下鉄 大江戸線 国立競技場駅（東京）
設計 ／ 東京都交通局
施工 ／ 大成建設
撮影 ／ 大丸剛史

JR川崎駅（神奈川）
設計 ／ JR東日本建築設計
施工 ／ 大成建設
撮影 ／ 大丸剛史

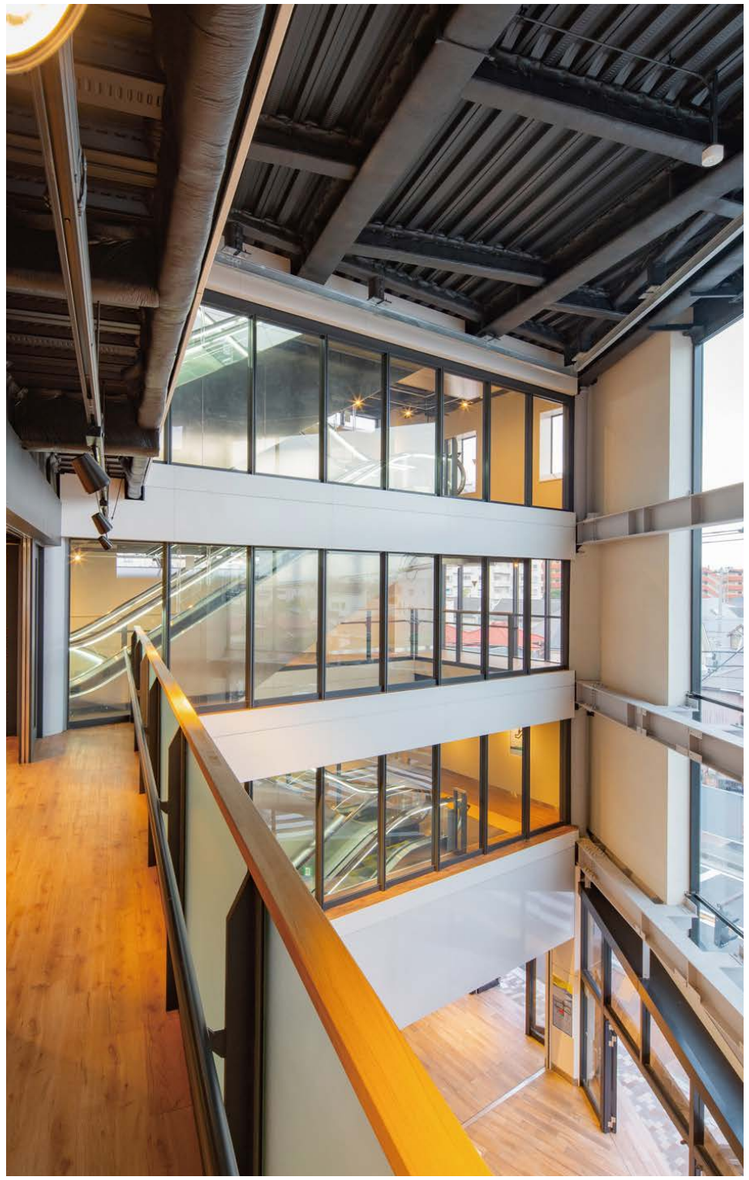

湘南モノレール・湘南江の島駅（神奈川）
設計 ／ JR東日本建築設計
施工 ／ 大成建設
撮影 ／ 大丸剛史

医療施設

Medical facilities

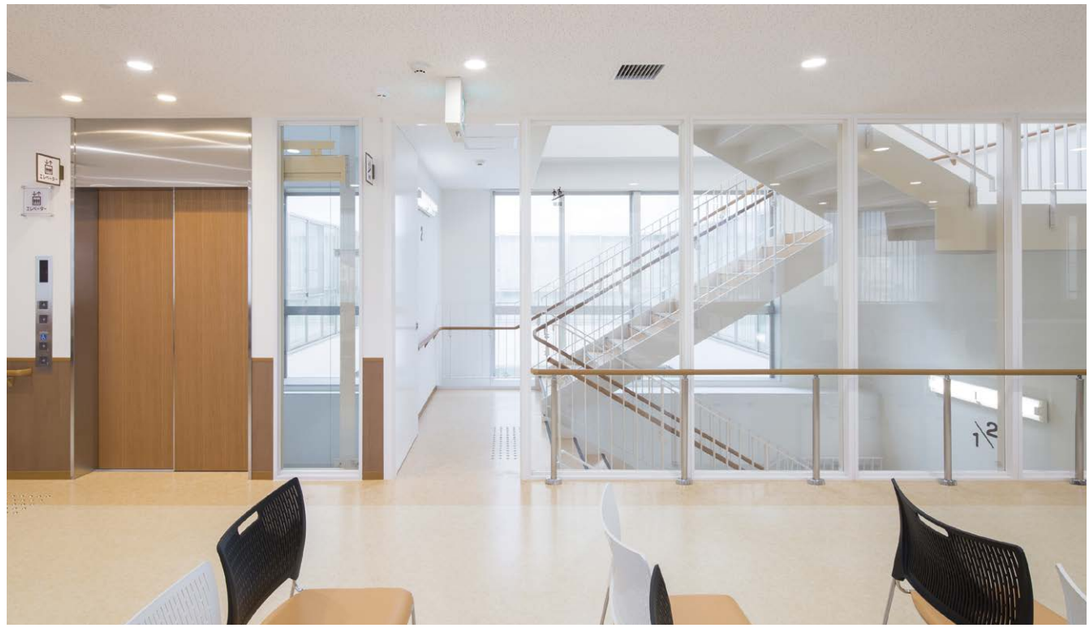

深谷寄居医師会メディカルセンター（埼玉）
設計 ／ 田中建築事務所
施工 ／ 古都建設
撮影 ／ 大丸剛史

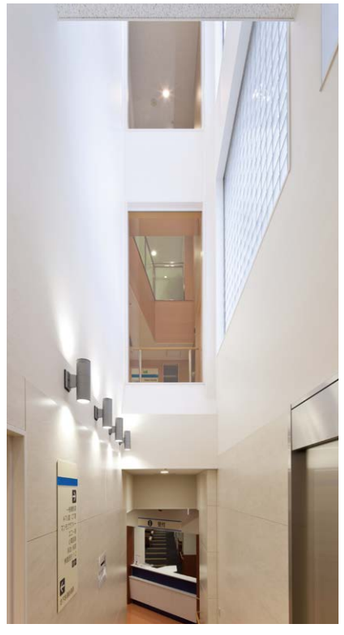

東京腎泌尿器センター大和病院（東京）
設計 ／ 楠山設計
施工 ／ 清水建設
撮影 ／ 大丸剛史

公共施設

Public facilities

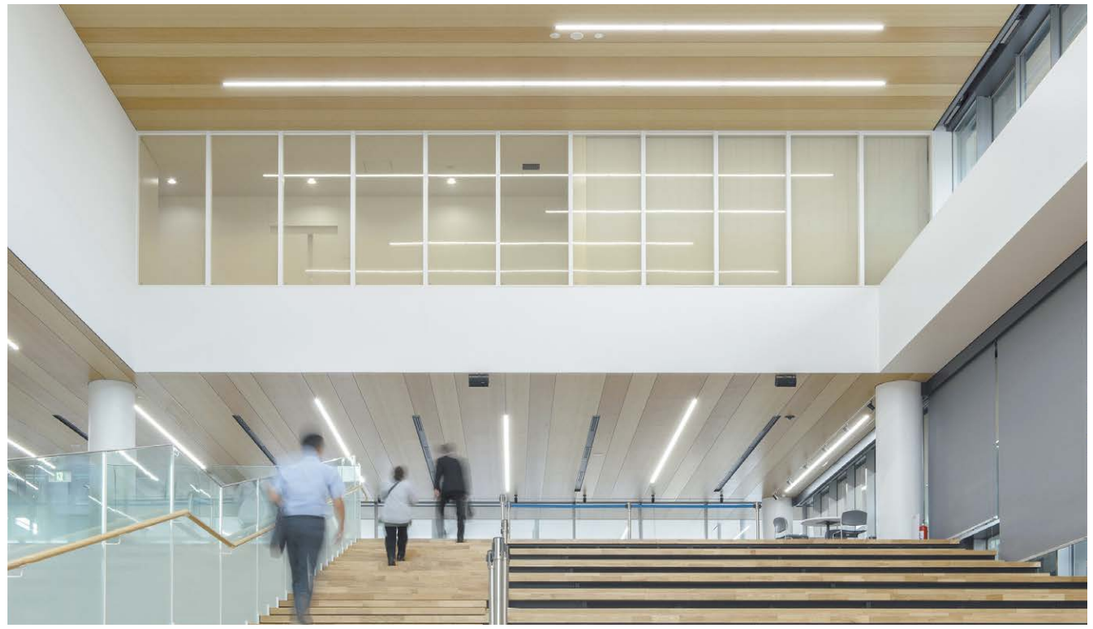

習志野市庁舎（千葉）
基本設計･監理 ／ 佐藤総合計画
実施設計･施工 ／ 清水建設
撮影 ／ 杉本俊介

女川町地方卸売市場 中央棟荷捌場（宮城）
設計 ／ 一般財団法人 漁港漁場漁村総合研究所
施工 ／ 鹿島建設
撮影 ／ 大丸剛史

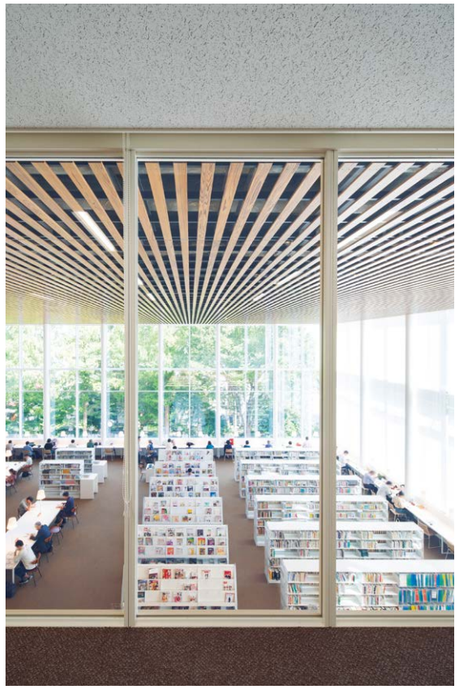

大宮区役所・大宮図書館（埼玉）
設計 ／ 久米設計・シーラカンスK&H・大成JV
施工 ／ 大成・佐伯・柏木JV
撮影 ／ 大丸剛史

公共施設

Public facilities

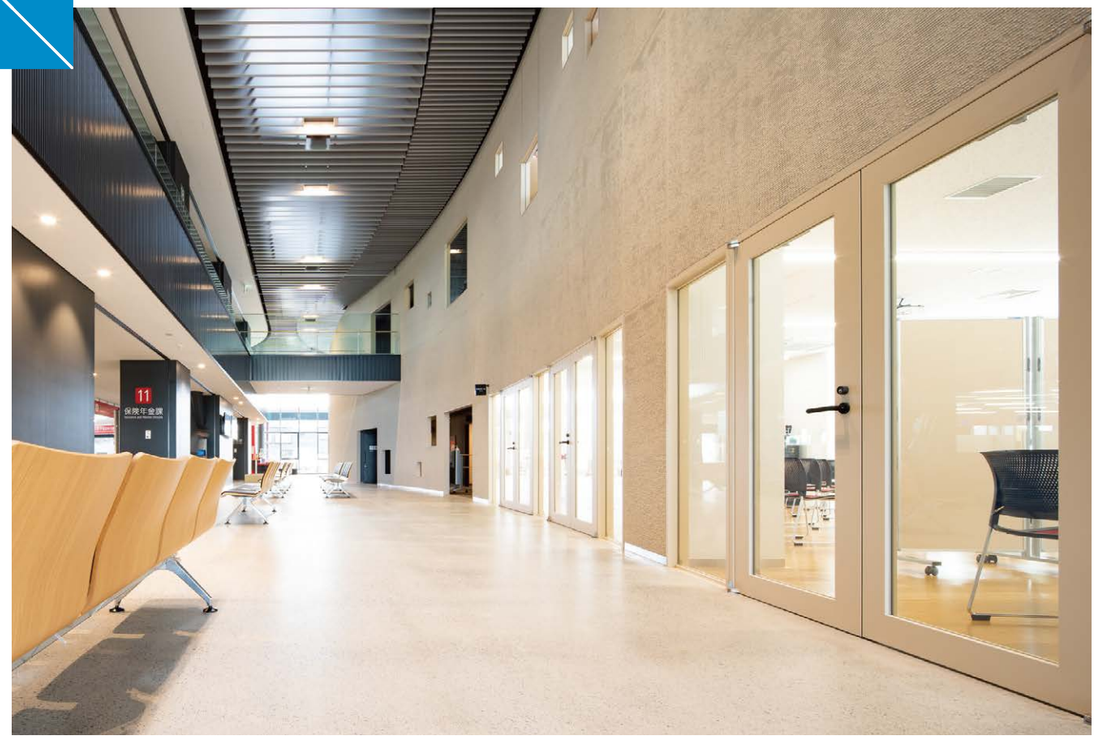

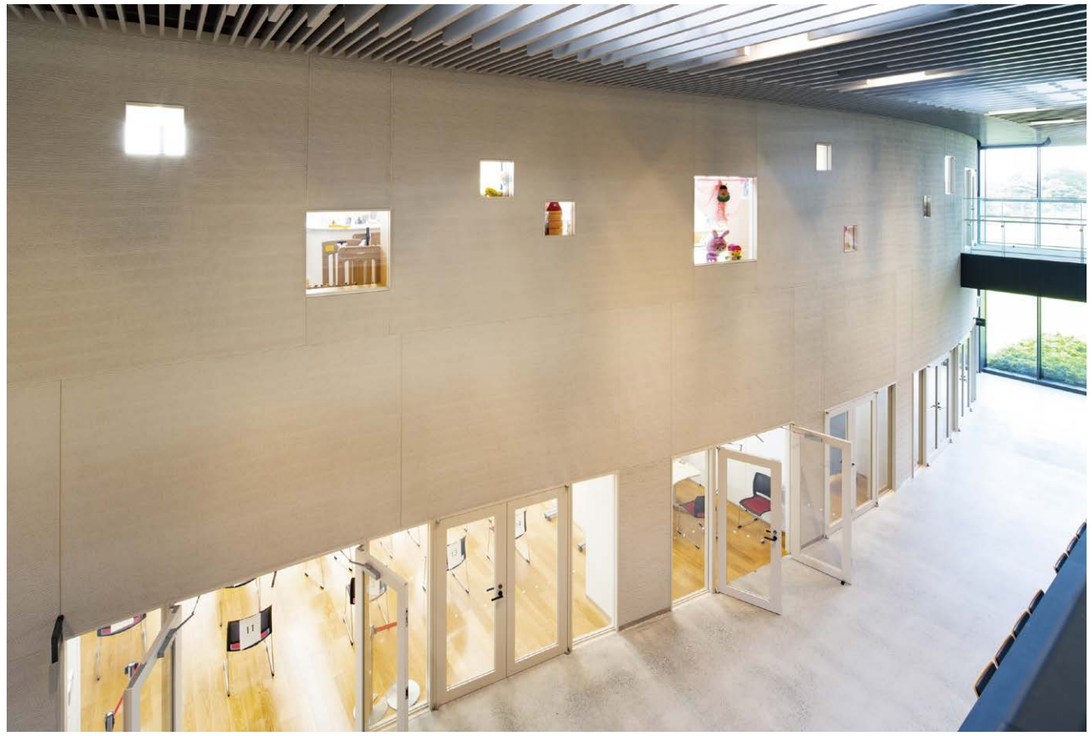

旭市本庁舎（千葉）
設計 ／ 横河建築設計事務所
施工 ／ 奥村･阿部JV
撮影 ／ 大丸剛史

教育施設

Educational facilities

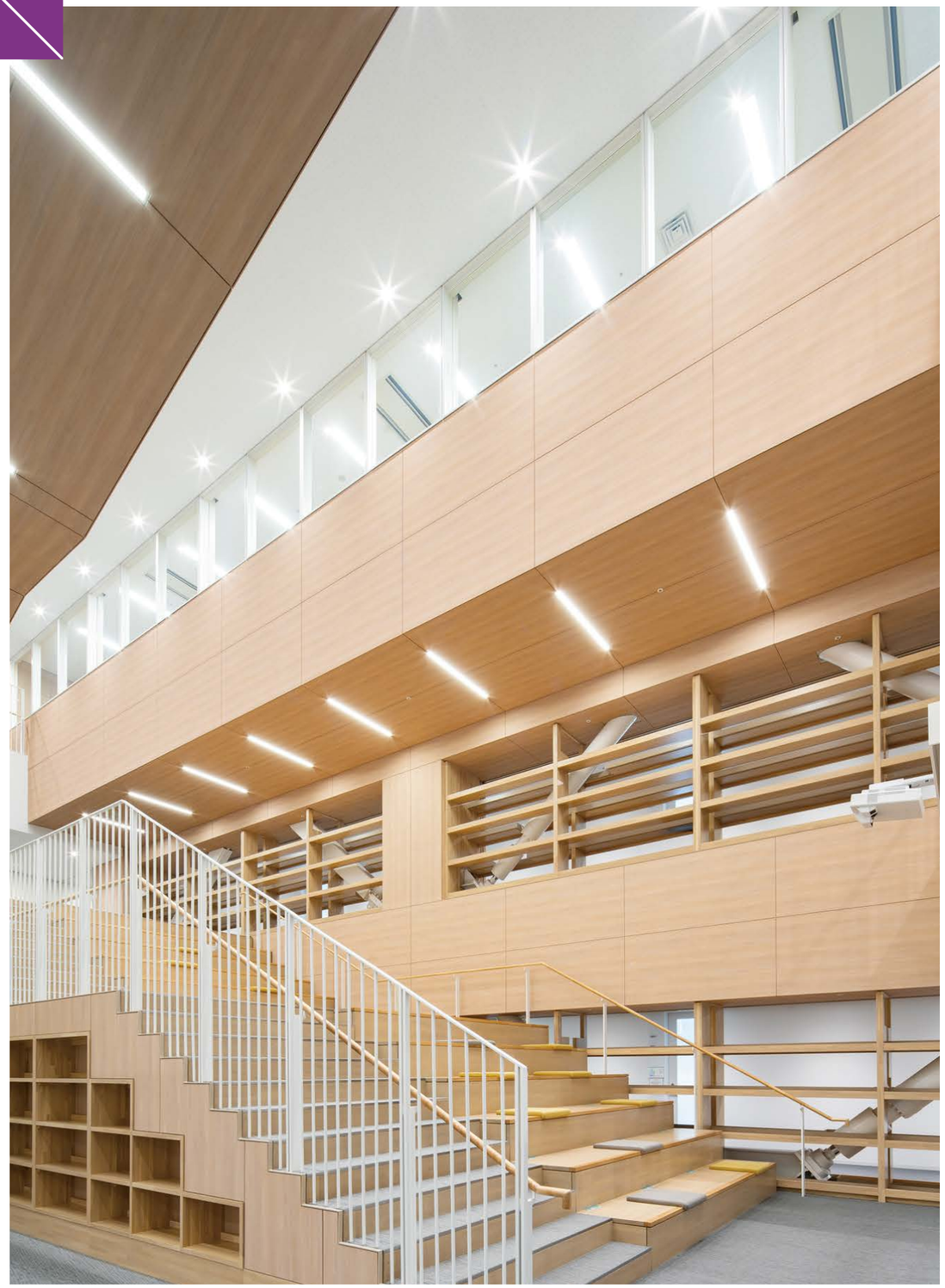

神奈川大学 みなとみらいキャンパス（神奈川）
設計 ／ 三菱地所設計
施工 ／ 竹中工務店
撮影 ／ 大丸剛史

墨田区立吾嬬立花中学校（東京）
設計 ／ 類設計室
施工 ／ 坂田･大正･勝美JV
撮影 ／ 大丸剛史

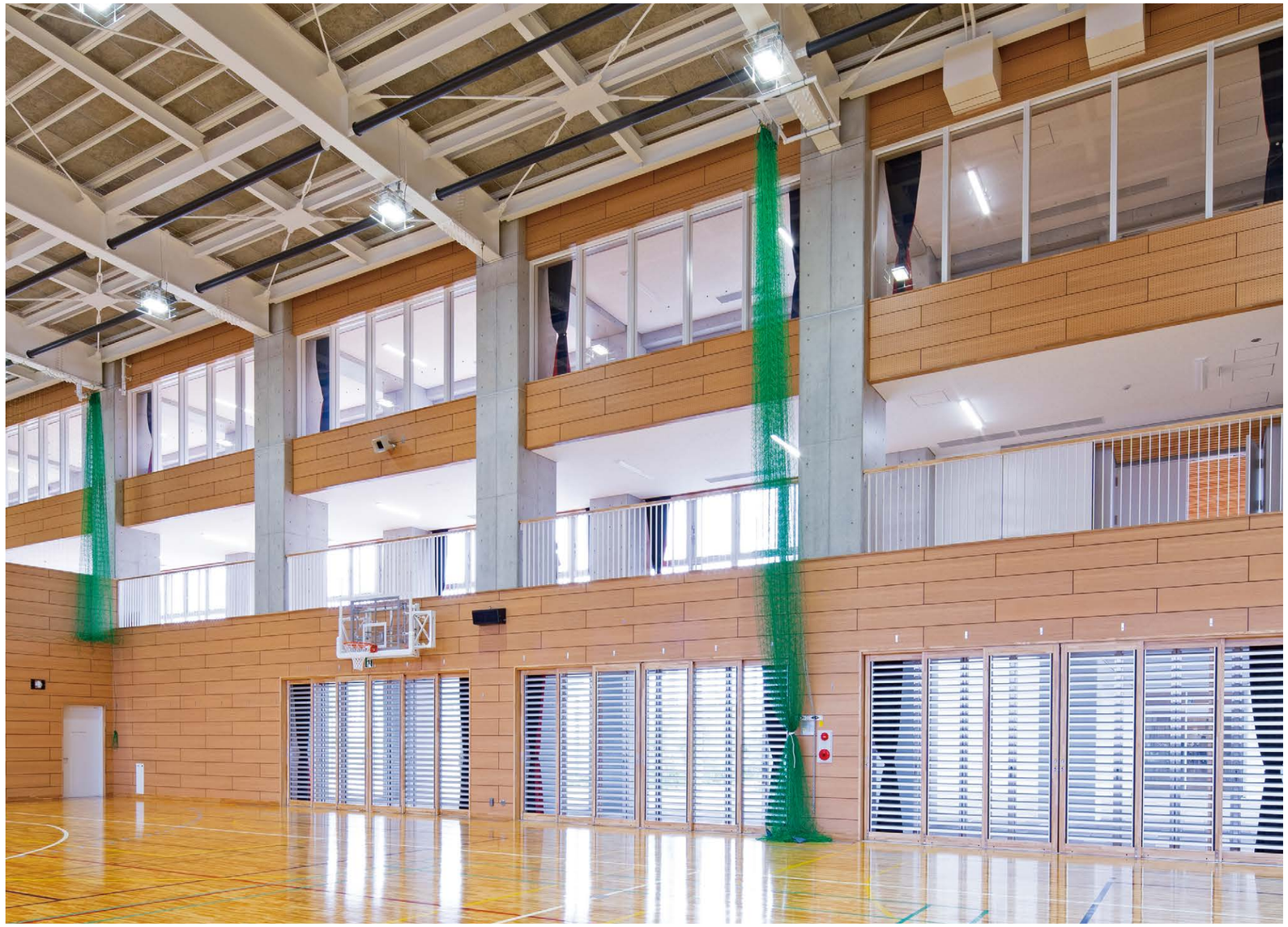

さいたま市立美園南中学校（埼玉）

設計 ／ 松下設計

施工 ／ 三ツ和・山一・ケイワールド日清

撮影 ／ 大丸剛史

教育施設

Educational facilities

南島原市立有家小学校（長崎）
設計 ／ 大建設計
施工 ／ 上滝･川田建設工業･三青JV

バリエーション

Variation

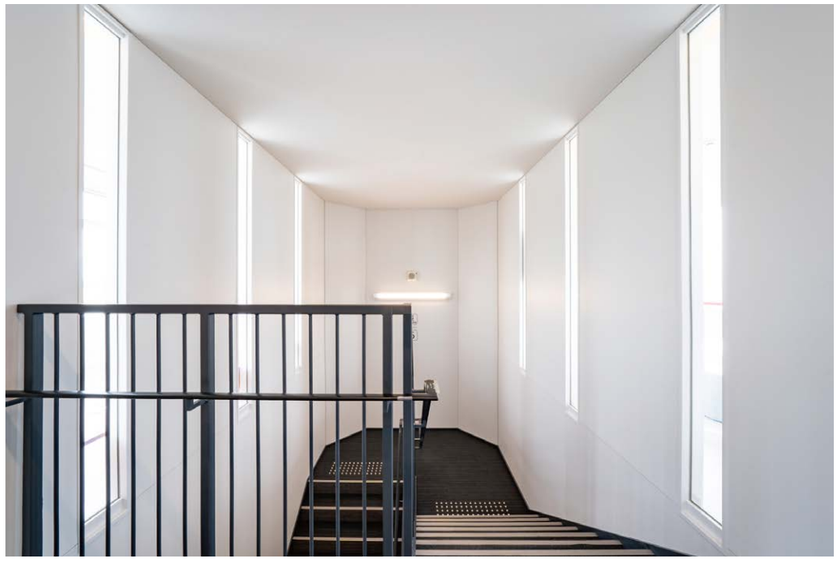

旭市本庁舎（千葉）
設計 ／ 横河建築設計事務所
施工 ／ 奥村･阿部JV
撮影 ／ 大丸剛史

明星大学 日野キャンパス 理工学部（東京）
設計 ／ KAJIMA DESIGN
施工 ／ 鹿島建設
撮影 ／ 川元斉

ファイアライトプラスの
採用実績一覧を
ご覧ください。

ミックス
責任ある木質資源を使用した紙
FSC® C002641

VEGETABLE OIL INK

■ 製造元

Neg 日本電気硝子株式会社

■ 販売店 〔お問い合せは、お近くの販売店まで〕

電気硝子建材株式会社

仙　台	〒983-0014	仙台市宮城野区高砂1丁目1-15	Tel. 022-254-8411	Fax. 022-254-8416
東　京 〔ショールーム〕	〒130-8513	東京都墨田区立川4丁目15-3	Tel. 03-3632-7721	Fax. 03-3632-3150
名古屋	〒451-0084	名古屋市西区上堀越町2丁目19-1	Tel. 052-522-5491	Fax. 052-523-3075
大　阪 〔ショールーム〕	〒532-0003	大阪市淀川区宮原2丁目11-1	Tel. 06-6392-2711	Fax. 06-6392-2911
福　岡	〒812-0016	福岡市博多区博多駅南5丁目22-4	Tel. 092-483-3371	Fax. 092-482-2575

このカタログは2022年4月現在の内容について掲載しています。予告なしに品揃え・仕様等を変更する場合があります。カタログ掲載内容の無断転載・複製は固くお断りします。

©Nippon Electric Glass Co., Ltd. All rights reserved.

2022年4月発行
X801JCA 2C APR '22